

29^{ème} ASSEMBLEE GENERALE

Saison 2023/2024

Jeudi 27 juin 2024

BILAN 2023/2024

ADHÉSIONS

Historique

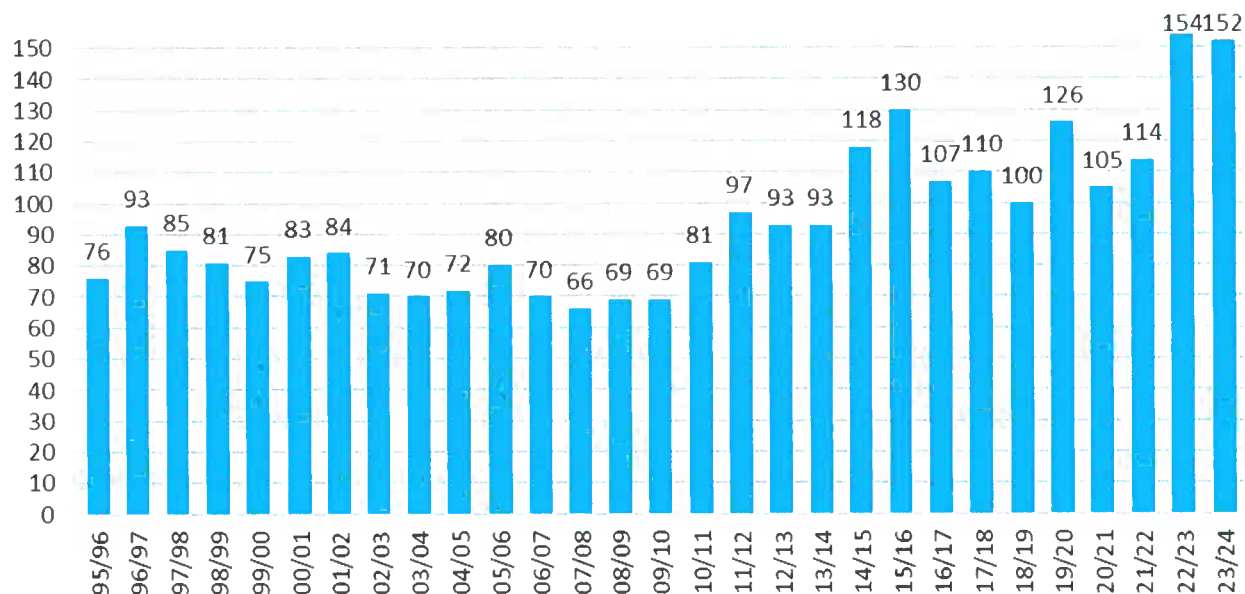

Saison 2023/2024

127 + 25 adhérents : Cette année le nombre d'inscriptions a été en hausse pour 7^{ème} ciel et en baisse pour Pilat Grimpe.

Le club 7^{ème} ciel compte 127 adhérents, avec en détails 59 adultes (49 en 2022/2023) et 68 jeunes et enfants (68 en 2021/2022).

Le club Pilat'Grimp de Roisey (affilié FFME) nous a rejoint depuis septembre 2011 et vient s'entraîner sur le mur le samedi matin. Ils comptent 25 adhérents (5 adultes et 20 jeunes).

Nous sommes donc cette année au total :

- **64 adultes** (30 femmes et 34 hommes) nés en 2005 et avant
- **88 jeunes et enfants** (44 jeunes F et 44 jeunes H) nés après 2005

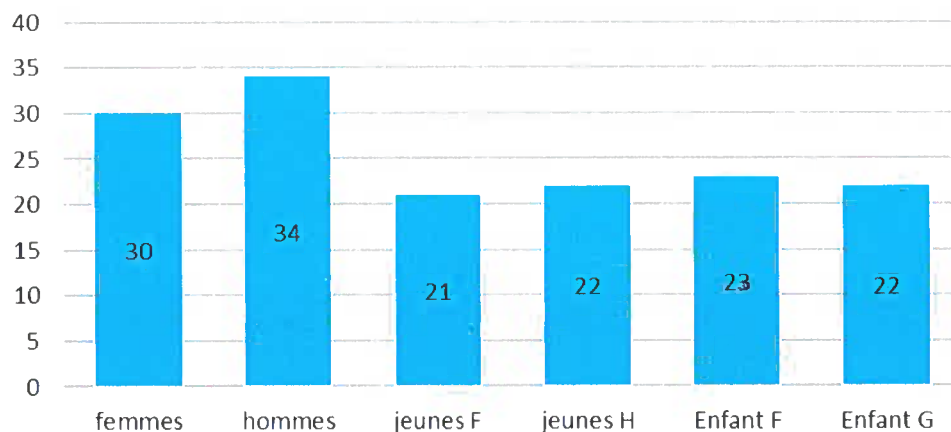

Provenance par départements

Ces graphiques représentent la répartition démographique des adhérents du club 7^{ème} ciel

Adultes et jeunes/enfants du mardi/jeudi (79 adhérents / 65 en 2022/2023)

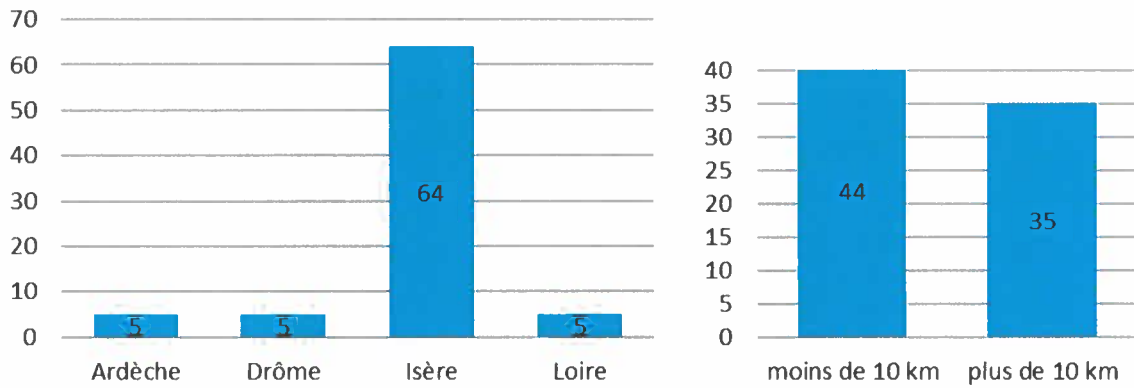

Jeunes et enfants du vendredi (48 adhérents / 52 en 2022/2023)

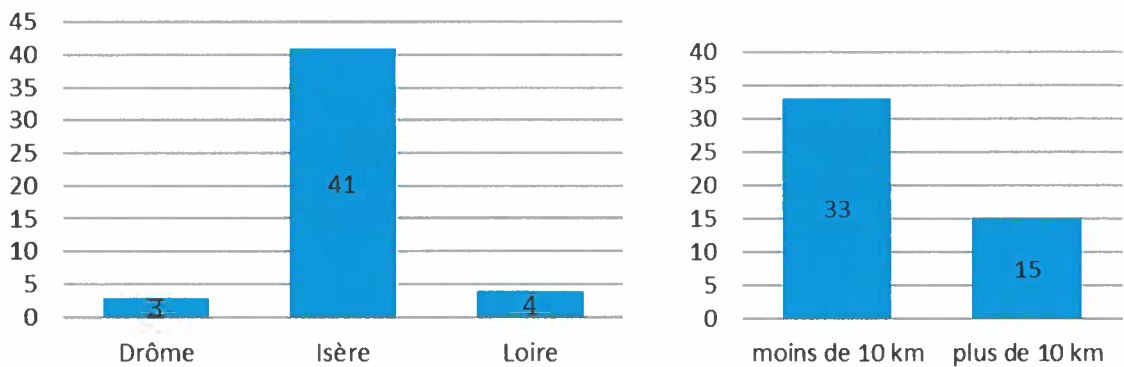

Provenance par communes

Adultes et jeunes/enfants du mardi/jeudi

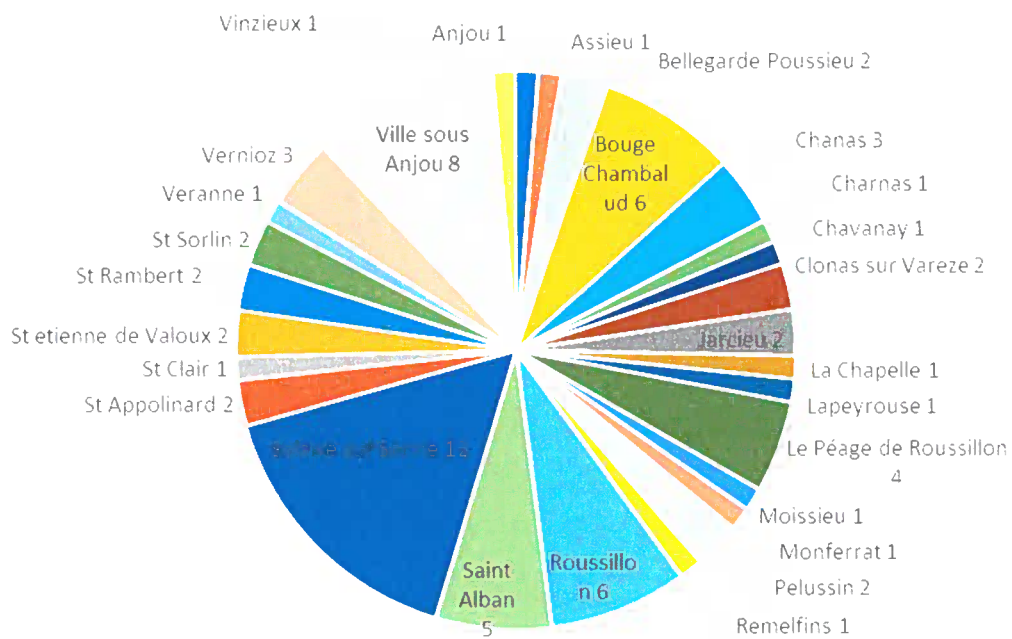

Enfants et Jeunes du vendredi

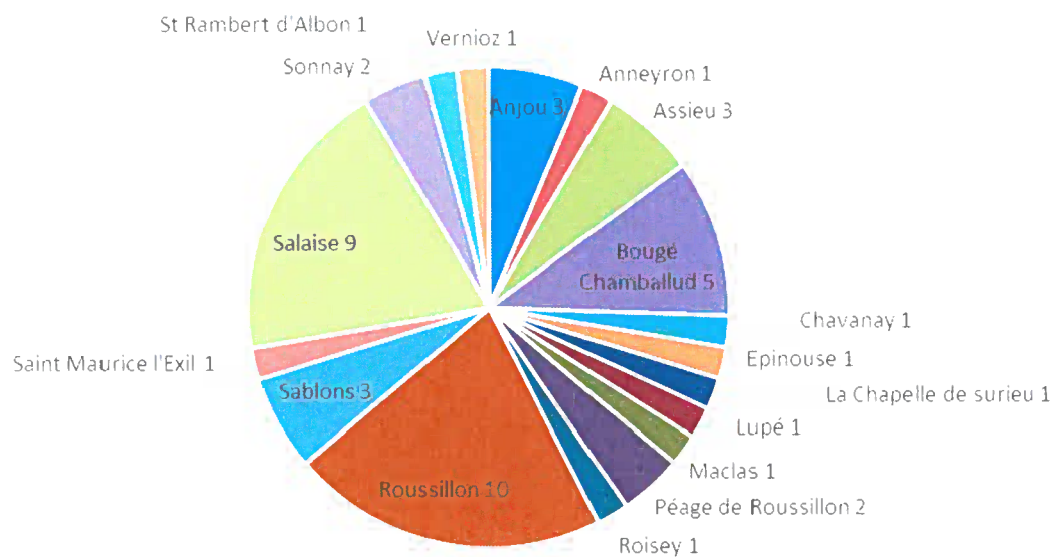

ACTIVITÉS

Sur le mur

- **7^{ème} ciel Adultes et jeunes/enfants** séance le mardi et jeudi

Pour les statistiques de fréquentation arrêt du comptage au 12 juin 2024

La fréquentation moyenne des grimpeurs adultes par séance a été en très forte hausse avec une moyenne de **21** grimpeurs par séance (contre 16 l'année dernière).

Participation en hausse le mardi (25 contre 21 /13) et en hausse le jeudi (16 contre 11/8).

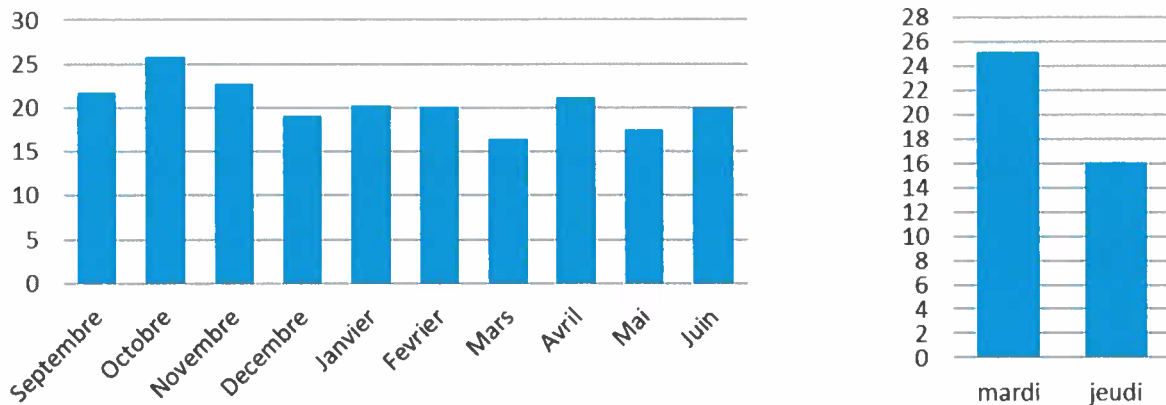

Il y a eu **41 séances** le mardi et **41** le jeudi.

- **7^{ème} ciel Jeunes et enfants** séance le vendredi

Il y a eu 29 séances en 2023/2024 (contre 30 l'année dernière)

Composition des inscrits 2023/2024 : 32 "anciens" avec 3 ans d'ancienneté et âgés de 14 ans en moyenne et 17 "nouveaux" âgés de 11 ans en moyenne.

Effectif prévu au début de la saison pour 3 séances d'une heure : 16 - 16 - 16

Nombre de séances effectuées : 87 (29 semaines x 3)

Durant la saison : 3 abandons dont 2 dès le mois d'octobre. L'assiduité des enfants et jeunes dans les 3 groupes a été de 72 %, 63 % et 75 % (groupe Ado).

Durant l'année le club a organisé **3 sorties extérieures** en salle d'escalade à St Etienne en mars 2024 (11 participants) et Bourg de Péage en juin 2024 (20 participants).

Le Club a également participé au **Contest d'Annonay** le 12 novembre (15 participants).

L'encadrement a été réalisé par une professionnelle : Clélie Gonet pour 29 séances accompagnés par une dizaine de bénévoles.

Un immense merci à Vincent sans qui ces séances ne pourraient avoir lieu.

L'encadrement repose sur un petit groupe d'adultes dont la motivation et le dévouement seront encore difficile à maintenir en l'état... une réflexion s'impose toujours sur l'implication éventuelle de parents aux séances enfants. Depuis 2 ans un animateur escalade professionnel a été recruté pour faciliter la gestion et l'animation des séances enfants.

Nombre de présents samedi matin septembre 2023- Juin 2024

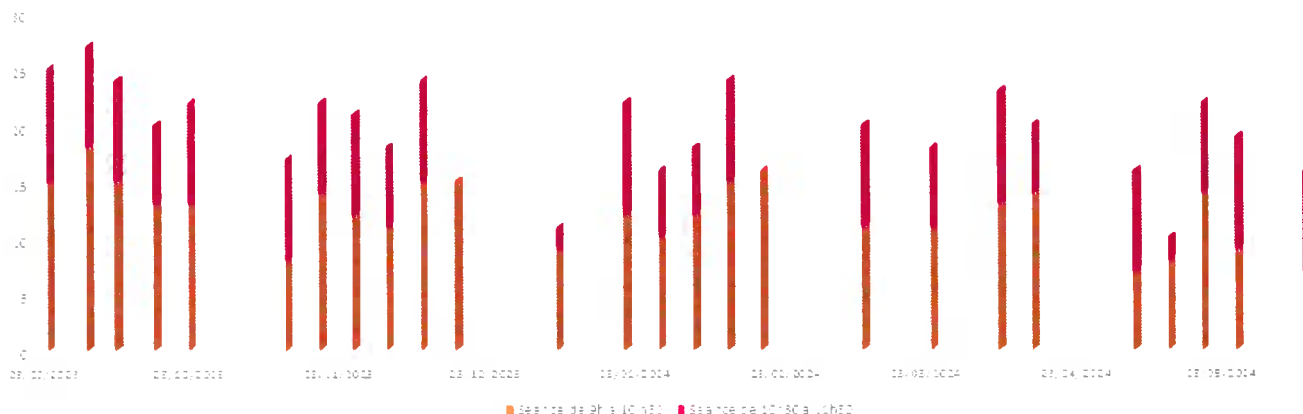

2 sorties organisées : Climb-Up St Etienne et les Roches qui Danse (St Barthelemy de Vals).

SORTIES

Cette année, il y a eu 6 sorties d'organisées, avec une moyenne de **18 grimpeurs** par sortie.

- Doizieux : 08/10/23 > 27 grimpeurs
 - Mur de saint Etienne : 17/12/23 > 17 grimpeurs
 - Mur de Valence : 28/01/2024 > 17 grimpeurs
 - Saou : 07/04/2024 > 17 grimpeurs
 - Mur de Bourg de Péage : 28/04/24 > 15 grimpeurs
 - Crept : 26/05/24 > 13 grimpeurs
- (+ 3 sorties après l'AG en juillet : Serrières, Villevocances et la via Ferrata du Pilat)

EVENEMENTS

- **Fête du sport** (dimanche 10 septembre)

- **Fête de l'hiver** (samedi 2 décembre) : Merci à Marion, Marine, Alain F, Jean-Louis, Marjolaine, Jerome, Nicolas, Mathieu, Vincent, Jessica, Sam et Jean-Matthieu

- **Contest interne du mois de Janvier**

- **Accueil de 7 adhérents du centre social de Roussillon** dans le cadre d'un projet « reprise de confiance en soi » sur 5 séances (2 adhérents ont réalisé des séances supplémentaires avec leur licence 4 mois)

- **Création de maillots à l'effigie du club**

- **Révision et inventaire du matériel** (mardi 5 mars) : 25 participants

Merci à Paul pour la gestion du matériel tout au long de l'année. Nous rappelons la nécessité d'utiliser le carnet d'emprunt lors de la sortie du matériel, soyez vigilants sur l'inscription des numéros surtout des cordes.

Achat de nouveaux matériels : 8 baudriers, 1 Ouistiti, 1 corde 80 mètres, 8 mousquetons, 3 longues, 2 Grigris, une poignée jumarc, une perche à dégaine, 1 ohm, 2 casques et 3 sangles.

Matériel à changer en 2024/2025 : 8 casques et 1 corde à double (100 m)

- **Fête de l'été** (vendredi 28 juin 2024)

PRESENTATION DU BILAN FINANCIER

Bilan financier saison 2023/2024

Trésorerie en fin de saison actuelle et précédente :

Le tableau suivant compare notre situation financière actuelle par rapport à celle d'il y a 1 an. Il faut remarquer que la subvention de 1.500 € de la FSGT était exceptionnelle.

Support	Fin de saison 2022/2023	Fin de saison 2023/2024
Compte Courant	5 684,24 €	7 930,79 €
Caisse liquide	43,45 €	72,55 €

Tableau des gains et dépenses

Cette saison nous avons dépensé 12.424,15 € et récolté 14.699,80 € soit un budget excédentaire de +2.275,65 €. Il faut remarquer que la subvention de 1.500 € de la FSGT était exceptionnelle.

Catégorie	Sous-catégorie	Total Crédit	Total Débit
Cotisations et affiliations sportives	Centre Social de Roussillon	175,00 €	0,00 €
	Licences FSGT	0,00 €	3 919,96 €
	Paiement département	885,00 €	0,00 €
	Paiement direct des membres	4 966,80 €	0,00 €
	Paiement Ministère Sports	680,00 €	0,00 €
	Paiement région	420,00 €	0,00 €
	Pilat-Grimpe	400,00 €	0,00 €
Total pour Cotisations et affiliations sportives		7 526,80 €	3 919,96 €
Frais généraux	Convivialité	0,00 €	111,56 €
	Fête de l'été (tickets)	120,00 €	120,00 €
	Fête de l'hiver (tickets)	200,00 €	200,00 €
	Frais bancaires	0,00 €	47,36 €
	Petit matériel	0,00 €	23,40 €
	Reliquat saison précédente	0,00 €	128,98 €
Total pour Frais généraux		320,00 €	631,30 €
Maillots	Achat Club	0,00 €	1 716,00 €
	Vente Club	1 550,00 €	0,00 €
Total pour Maillots		1 550,00 €	1 716,00 €
Matériel	Equipement escalade	0,00 €	1 273,99 €
		0,00 €	1 273,99 €
Total pour Matériel		0,00 €	1 273,99 €
Rémunération Moniteurs	Annonay	0,00 €	2 835,00 €
Total pour Rémunération Moniteurs		0,00 €	2 835,00 €
Sorties sportives	Achat licence journée	50,00 €	0,00 €
	Entrées mur	173,00 €	1 367,90 €
	Frais de déplacement	0,00 €	680,00 €
Total pour Sorties sportives		223,00 €	2 047,90 €
Subventions	FSGT	1 500,00 €	0,00 €
	Mairie	3 580,00 €	0,00 €
Total pour Subventions		5 080,00 €	0,00 €
Total général		14 699,80 €	12 424,15 €

Bilan annuel : + 2 275,65 €

Ne sont pas comptabilisées dans ce tableau les intérêts d'épargne ni les opérations exécutées après la précédente AG qui avait déjà été comptabilisées dans le précédent bilan financier.

Le reliquat de la saison précédente (-128,98€) correspond aux chèques 7070742 (-88€) et 3902550 (-37,20€) plus un écart de comptabilité de -3,78€ (frais de compte du précédent bilan financier).

La subvention communale indiquée ici est celle versée par la mairie de Salaise pour l'année 2024.

Annexes

Comprendre les entrées d'argent

Nos deux principales sources de revenus sont les subventions communales et les cotisations des membres, qu'elles soient payées directement ou via les dispositifs Pass'Région, Pass'Sport, cartes Tattoo.

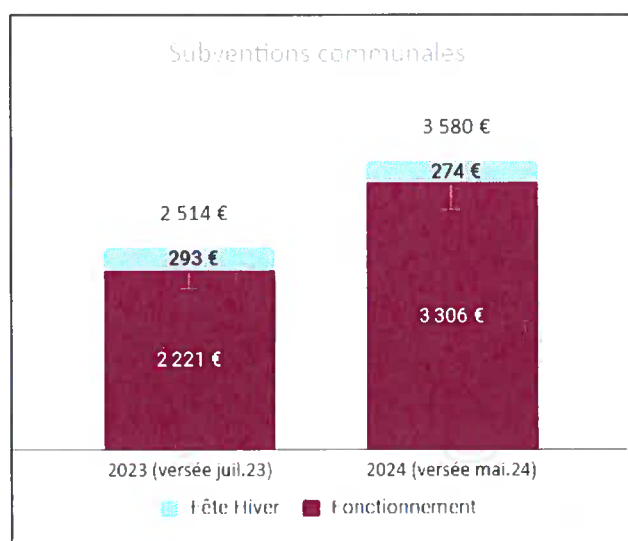
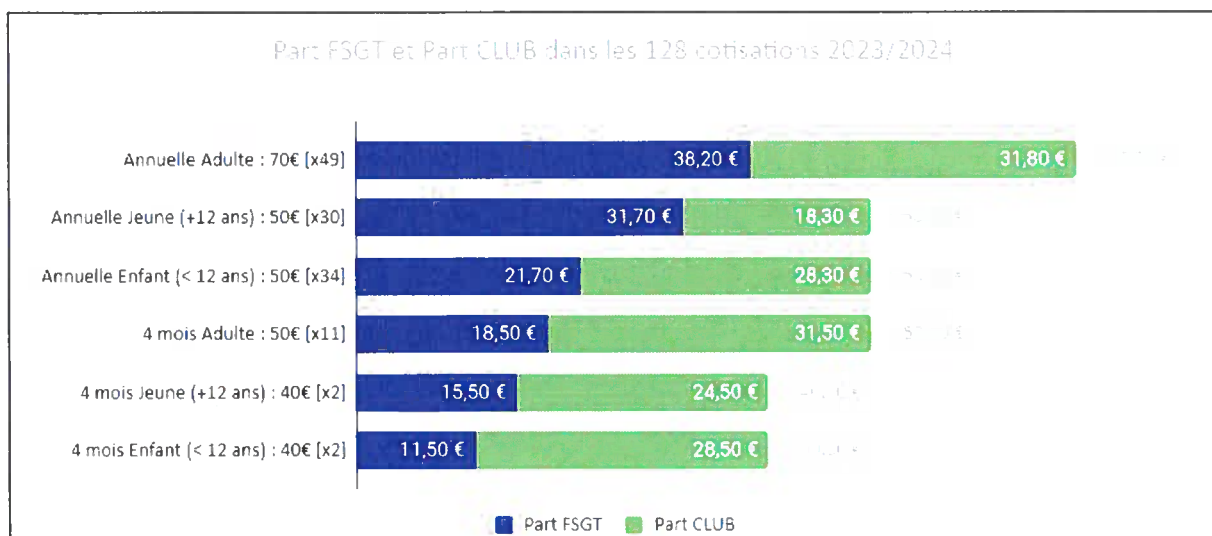

RELEVES DES DISCUSSIONS

Nouveau Mur

Le projet de nouveau mur avance. La mairie a validé le financement du mur et d'un premier lot Modules + Prises. Un second lot de prises sera pris en charge par le Club via des subventions qui sont en cours d'attribution. Il restera à valider le dernier lot de prises pour 2025. Dans l'attente de ce dernier lot, il sera sans doute nécessaire de récupérer une partie des prises actuelles.

Le club compte sur ses adhérents pour aider au démontage/tri des anciennes prises mais également pour l'installation des futures prises.

Une formation organisée avec l'aide de la FSGT sera mise en place pour acquérir les rudiments du montage de prises et de la création d'une voie (horizon automne 2024).

Le calendrier sera précisé à la rentrée.

Pilat Grimpe

Le club Pilat Grimpe a cessé son activité faute de bénévoles. Il est proposé d'accueillir les adhérents de Pilat Grimpe qui le souhaitent au sein de notre club. Il est proposé à Isabelle Poisson (ancienne présidente de Pilat Grimpe) de maintenir le créneau du samedi matin avec l'appui d'un ou de plusieurs membres du bureau de notre club 7eme Ciel. Les enfants qui s'inscriraient sur ce créneau devraient être accompagnés d'un parent adhérent pour l'assurer. Ces personnes pourraient accéder aux autres créneaux du mardi et jeudi (selon niveau d'autonomie le jeudi). Il a été proposé à Isabelle d'intégrer le Bureau.

La proposition est acceptée à l'unanimité.

Age des enfants accueillis aux cours du vendredi

La question de maintenir l'âge minimum des enfants des cours du vendredi s'est posée car les derniers enfants de la liste d'attente ont 8 ans. Il est proposé de conserver l'âge minimum à 9 ans, mais en septembre si des places sont encore disponibles nous accepterons les enfants de 8 ans (selon maturité).

La proposition est acceptée à l'unanimité.

Remboursement frais de déplacement pour les « sorties extérieures »

Afin de préparer les futures dépenses liées à la mise en place de la nouvelle structure (lot de prises et installation des prises) le club souhaite faire quelques économies. Le poste de remboursement des frais kilométriques lors des sorties est important. Il est proposé de réduire cette dépense. Le cout de remboursement passera de 0.40 euros/km à 0.30 euros/km. Les frais de péage resteront remboursés.

La proposition est acceptée à l'unanimité.

Coûts des cotisations 2024/2025

Aux vues des besoins du club, de l'état des finances et de l'avancé du projet de mur il est proposé de ne pas modifier le montant des cotisations annuelles. Le club prendra en charge la légère augmentation des licences.

Il est également demandé de proposer la licence Famille : Celle-ci a continué à être proposée, mais présente des contraintes. En effet, sous le régime licence famille, l'adhérent n'est couvert qu'en cas de grimpe avec les membres de la famille (également titulaire de cette licence). Elle oblige donc à grimper au mur et à l'extérieur avec les membres de la famille.

La proposition est acceptée à l'unanimité.

Nouveaux créneaux

Afin de fluidifier les séances de grimpe, deux nouveaux créneaux vont être proposés :

- Mercredi 19h00-21h00 – Créneaux pour un groupe de 10 jeunes ado maximum choisis pour leur motivation. A ce jour, 8 jeunes sont intéressés. Ce créneau n'apparaîtrait pas sur la plaquette.
- Samedi 9h30-11h30 – Sur l'ancien créneau Pilat Grimpe, un créneau sera proposé aux adhérents. Celui-ci facilitera sans doute la venue des anciens adhérents Pilat grimpe. Ce créneau sera proposé à tous (selon les modalités habituelles du club 7eme Ciel : si enfant celui-ci doit grimper avec un parent).

Isabelle Poisson animera ce créneau avec au minimum un membre du bureau.

Ces deux nouveaux créneaux vont demander de la disponibilité en termes de bénévolat. Le bureau compte sur l'ensemble des adhérents pour faire vivre ces séances.

La proposition est acceptée à l'unanimité.

Partenariat LAFUMAS

Le magasin d'Usine Lafuma d'Anneyron propose un partenariat au club. Il sera proposé une réduction de 15% sur l'ensemble des prix (hors Braderie et soldes) aux adhérents sur présentation de leur Licence.

De plus Lafuma informera le club en priorité de ses arrivages d'équipements d'escalade (chausson, sac à magnésie)

En contrepartie, le club s'engage à relayer l'information auprès de ses membres, à afficher le partenariat. Le Club s'est également engagé à animer une éventuelle animation organisée par Lafuma lors de l'une de ses manifestations (Braderie...).

La proposition de signer la convention annuelle de partenariat est acceptée à l'unanimité.

Cotation du Mur

Les adhérents souhaiteraient que le travail de cotation des voies du mur se poursuive. D'autre part, le niveau des cotations de certaines voies pourra être repris/discuté. Ce travail dépendra de l'avance des travaux du nouveau mur.

Rappel du bureau 2023/2024

Président Jean-Louis MEYS
Présidente Adjointe Marjolaine DIJON
Trésorier Jerome JOURDAN
Trésorier adjoint Mathieu CERVERA
Secrétaire Jean-Matthieu FONTAINE
Secrétaire adjointe Marine CASSANT

Membres Actifs Vincent GOLLION (séances vendredi) - Paul VALOUR (suivi matériel) - RIVORI Michael (suivi matériel) - Nicolas LO (communication) - Vincent BOUQUIN - Gaele MAGNARD - Alain FROMENT - MEYS Charlène - Marion PAYEN - Anne-Sophie BROSSEAU DELIN

DEMISSION DU BUREAU

ELECTION DU NOUVEAU BUREAU

Présentation du bureau 2024/2025

Président Jean-Louis MEYS
Présidente Adjointe Marjolaine DIJON
Trésorier Jerome JOURDAN
Trésorier adjoint Mathieu CERVERA
Secrétaire Jean-Matthieu FONTAINE
Secrétaire adjointe Charlène MEYS

Membres Actifs Vincent GOLLION (séances vendredi) - Paul VALOUR (suivi matériel) - RIVORI Michael (suivi matériel) - Isabelle POISSON (séances samedi) - Nicolas LO (séances mercredi et communication) - Alain FROMENT - Marion PAYEN - Brigitte PAYEN - Enguérand BROSSO-DELIN - Hermance BROSSO DELIN - Anne-Sophie BROSSO-DELIN

Le club vit grâce à vous tous, votre investissement, votre disponibilité,
vos idées, votre gentillesse et votre bonne humeur !
Parce que le sport reste avant tout un plaisir !
Merci à tous !

Le 22 juillet 2024
MEYS Jean-Louis
Président club ES Capelle P. Ciel

Club 7° CIEL

Activités Pleine Nature

Mairie - B.P. 18

38150 SALAISE / SANNE